



**SİİRT** *Bilimin Işığında*  
**ÜNİVERSİTESİ**

**TEKNİK BİLİMLER MESLEK YÜKSEKOKULU MÜDÜRLÜĞÜ**  
**2024 YILI ORYANTASYON PROGRAMI**

# GİRİŞ

Siirt Üniversitesi'ne hoş geldiniz.

Bu sunum, Siirt Üniversitesi Teknik Bilimler Meslek Yüksekokulu tarafından 2024 Yılı Oryantasyon Programı kapsamında siz değerli öğrencilerimiz için hazırlanmıştır.



# ÜNİVERSİTEMİZ

## GENEL BİLGİLER

- Kuruluş Tarihi: 29.05.2007
- Rektör : Prof. Dr. Nihat ŞINDAK
- Web adresi: [www.siirt.edu.tr](http://www.siirt.edu.tr)
- 10 Fakülte
- 6 Meslek Yüksekokulu
- 3 Yüksekokul
- 4 Enstitü
- 20 Araştırma Merkezi





# KEZER YERLEŐKESİ HARİTASI

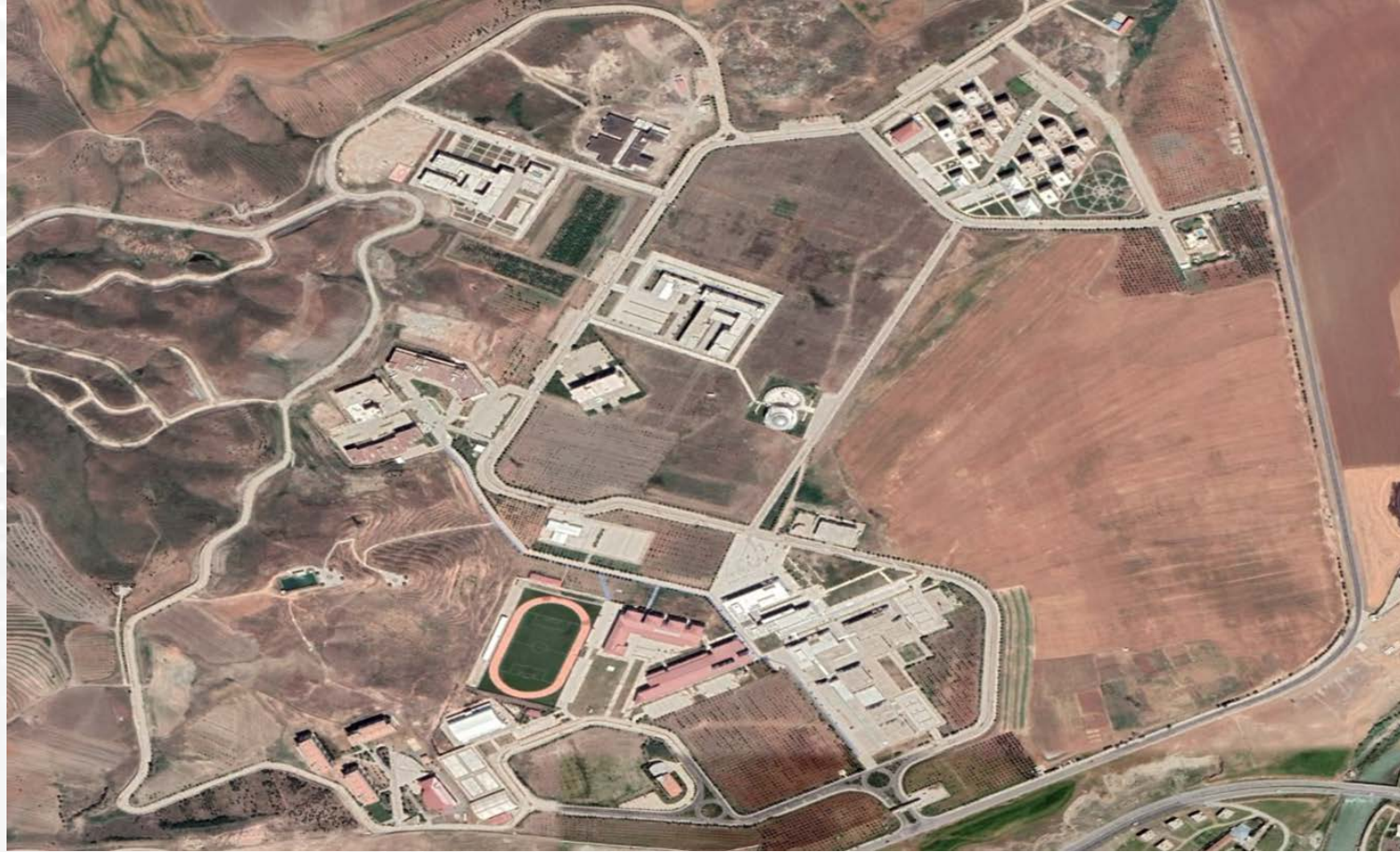



# KAMPÜSE ULAŞIM

## A-1 OTOBÜS GÜZERGAHI



## A-2 OTOBÜS GÜZERGAHI



Ayrıca Özel Minibüs hatları ile kampüse ulaşılabilir.



# ÜNİVERSİTE YÖNETİMİ

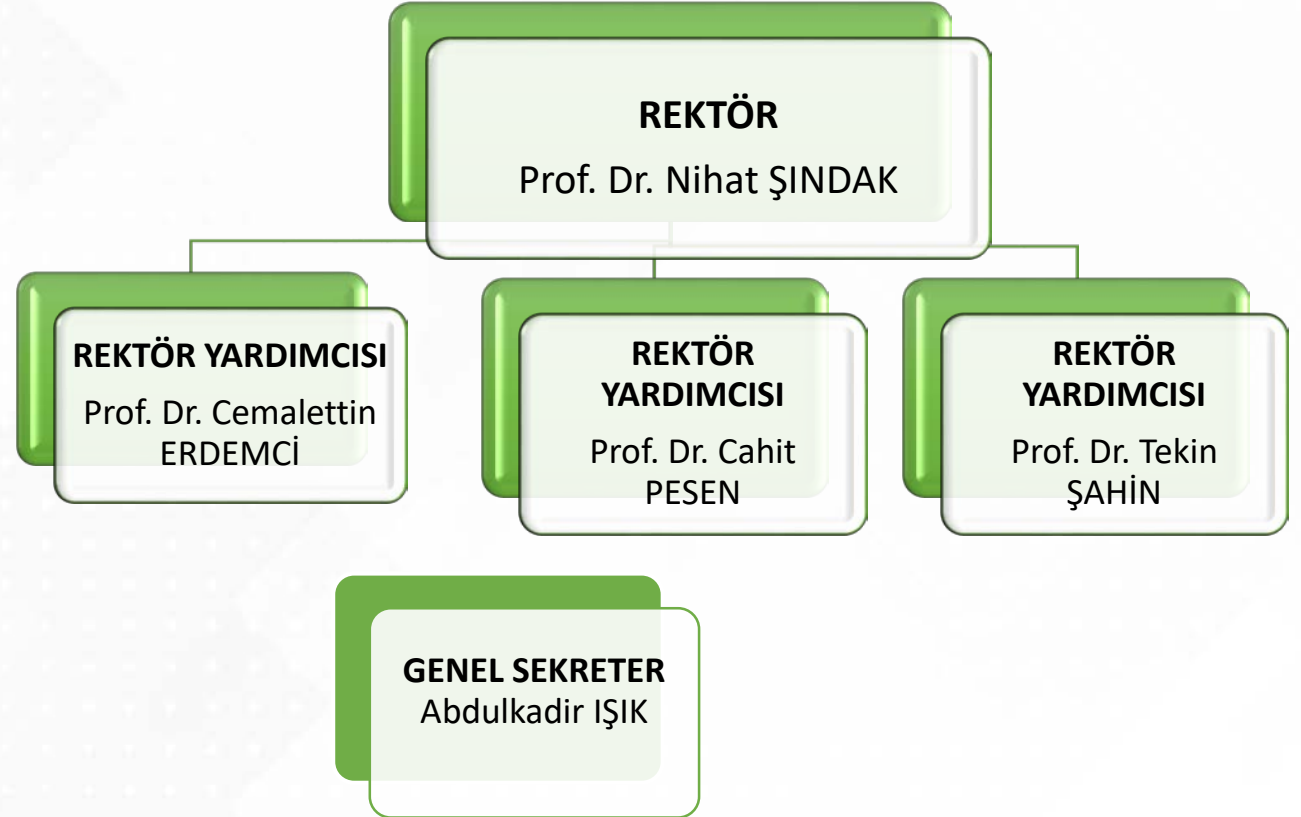

# TBMYO GENEL BİLGİ

- Siirt Meslek Yüksekokulu 2002-2003 eğitim – öğretim döneminde Dicle Üniversitesi'ne bağlı olarak kurulmuştur. 2014-2015 eğitim – öğretim döneminde yeni bir yapılanmaya gidilmiş ve Teknik Bilimler Meslek Yüksekokulu ayrı ve yeni bir birim olarak eğitime hizmet vermeye başlamıştır. Şuan bünyesinde **Bilgisayar Teknolojileri, Elektrik ve Enerji, Gıda İşleme, Kimya ve Kimyasal İşleme Teknolojileri, İnşaat, Makine ve Metal Teknolojileri, Mülkiyet Koruma ve Güvenlik, Motorlu Araçlar ve Ulaştırma Teknolojileri** bölümleri bulunmaktadır.



# TBMYO YÖNETİM



**SİİRT  
ÜNİVERSİTESİ**

► TEKNİK BİLİMLER  
MESLEK YÜKSEKOKULU

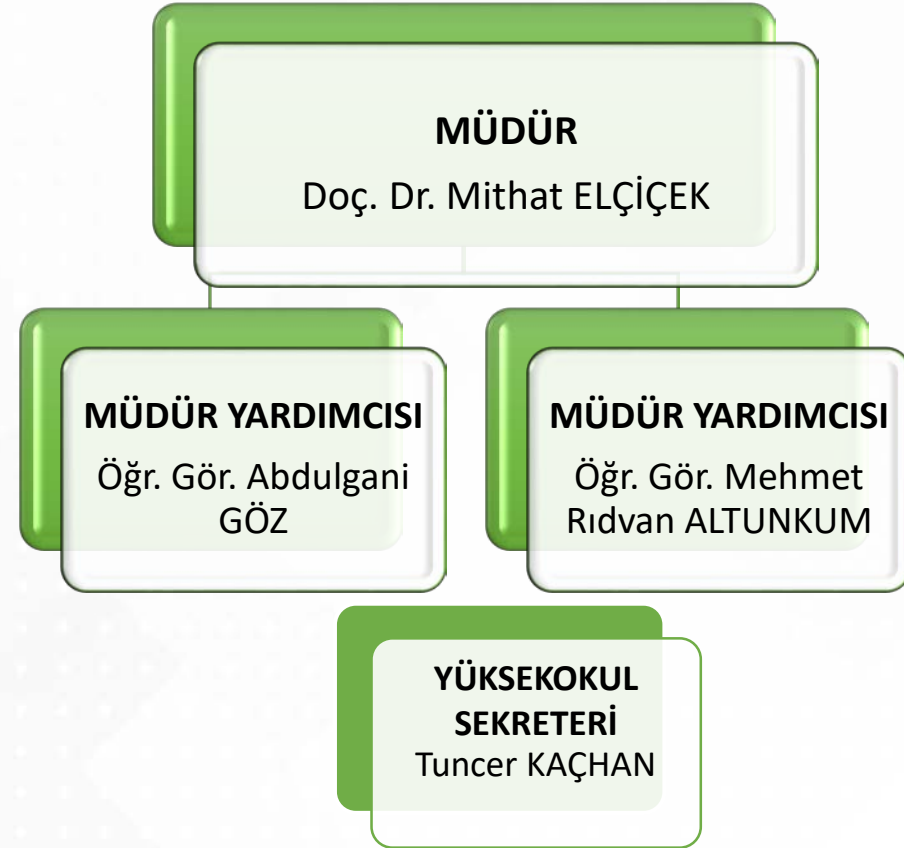





## BÖLÜM BAŞKANLARIMIZ

- Bilgisayar ve Teknolojileri (Öğr. Gör. Mehmet Rıdvan ALTUNKUM)
- Elektrik ve Enerji (Öğr. Gör. Ebuzer CENGİZ)
- Gıda İşleme (Dr. Öğr. Üyesi Şule Azime YENİÇERİ)
- Kimya ve Kimyasal İşleme Teknolojileri (Dr. Öğr. Üyesi Uyan YÜKSEL)
- İnşaat Teknolojisi (Öğr. Gör. Hüsamettin NAS)
- Makine ve Metal Teknolojileri (Dr. Öğr. Üyesi Mahmut UYAR)
- Özel Güvenlik ve Koruma Bölümü (Öğr. Gör. Halil İbrahim KELEŞ)
- Motorlu Araçlar ve Ulaştırma Teknolojileri (Öğr. Gör. İlker ARI)



# DANIŐMAN VE BÖLÜM BAŐKANI KİMDİR?



## **Daniőman:**

Öğrencinin ders kaydı, ders ekle-sil kontrolü vb. akademik konularla ilgili sorunlarını çözümede başvuracağı ilk birimdir.

## **Bölüm Başkanı:**

Ders dağılımını yapmak, ders programını hazırlamak, danışmanla çözülemeyen durumlarda ve rapor alma, kayıt dondurma gibi durumlarda danışmanın aracılığıyla işleri yürüten yetkilidir.



# ÖĞRENCİ VE YAZI İŞLERİ BİRİMİNE İŞ YAPAR?



## **Öğrenci İşleri:**

Mazeret kaydı-Mazeret sınavları, yaz okulları için dışardan ders almak ve ders kodlama hataları gibi konularda dilekçelerin teslim edildiği birimdir.

## **Yazı İşleri:**

Muafiyet, ders silme-ekleme, not düzeltmeleri vb. gibi yönetim kuruluna girmesi gereken evrakların takibi, Soyadı değişikliği ile ilgili dilekçenin verildiği birimdir.





# AKADEMİK TAKVİM

oidb.siirt.edu.tr/detay/akademik-takvim/84987.html

Siirt ÜNİVERSİTESİ Öğrenci İşleri Daire Başkanlığı

Personel Portal Türkçe English

Kurumsal Yönetim İdari Personel İletişim

- > Yönetmelik-Mevzuat
- > Akademik Takvim
- > Duyurular
- > Stratejik Plan
- > Raporlar
- > Yetki,Görev Ve Sorumluluklar
- > Personel İşlemleri
- > Misyon-Vizyon

### Akademik Takvim

- 2017-2018 Akademik Takvim
- 2018-2019 Akademik Takvim
- 2019-2020 Akademik Takvim
- 2020-2021 Akademik Takvim
- 2021-2022 Akademik Takvim
- 2022-2023 Akademik Takvim
- 2023-2024 Akademik Takvim

Akademik takvim, üniversitelerin kayıt yenileme, ders ekle-sil, oryantasyon programı, akademik konular ile ilgili son başvuru tarihleri, sınav başlangıç-bitiş tarihleri ve resmi tatil günleri vb. bilgileri içeren takvimdir.





# AKADEMİK TAKVİM

EĞİTİM ÖĞRETİM DÖNEMİ		
Yeni Kazanlar için Kayıt İşlemi ( E-devlet üzerinden )	19.08.2024	21.08.2024
Yeni Kazanlar için Kayıt İşlemi ( Üniversitede )	19.08.2024	23.08.2024
Ders Programının İlanı	06.09.2024	
Ders Kayıt Yenileme ve Harç Yatırma	09.09.2024	13.09.2024
Ders Ekle Sil Haftası	16.09.2024	20.09.2024
Eğitim ve Öğretim Yarıyılı	16.09.2024	27.12.2024
Danışman Onayları için Son Gün	20.09.2024	
Mazeretli Ders Kayıtları Başvurularının Son Günü	04.10.2024	
Kayıt Dondurma İzin İsteği Son Gün	04.10.2024	
SINAVLAR		
Vize Sınavları	09.11.2024	17.11.2024
Vize Sınav Notlarının Otomasyona Girilmesi Son Gün	24.11.2024	
Mazeret Sınavları	09.12.2024	13.12.2024
Mazeret Sınav Notlarının Otomasyona Girilmesi Son Gün	20.12.2024	
Final Sınavları	28.12.2024	09.01.2025
Final Sınav Notlarının Otomasyona Girilmesi Son Gün	12.01.2025	
Bütünleme Sınavları	15.01.2025	22.01.2025
Bütünleme Sınav Notlarının Otomasyona Girilmesi Son Gün	24.01.2025	
Tek Ders Sınavı	29.01.2025	
Tek Ders Sınav Notlarının Otomasyona Girilmesi Son Gün	31.01.2025	



# ÖĞRENCİ BİLGİ SİSTEMİ

- Öğrenci bilgi sistemi diğer bir adı ile OBS, iki taraflı bir şekilde okul ve öğrenci arasında verilerin incelenebilmesini sağlayan bir platformdur.
- Ders seçimlerinizi yapmak, notlarınıza ve e-postanıza bakmak için bu sistemi kullanabilirsiniz.
- **Giriş yapmak için:** <https://obs.siirt.edu.tr/>





# ÖĞRENCİ BİLGİ SİSTEMİ



Siirt Üniversitesi

Öğrenci Bilgi Sistemi

English

Önlisans / Lisans / Enstitü
<a href="#">Öğrenci Girişi</a>
<a href="#">Akademisyen Girişi</a>
<a href="#">İdari Girişi</a>
<a href="#">Mezun Öğrenci Girişi</a>



SIİRT ÜNİVERSİTESİ

*Bilimin Işığında*

# ÖĞRENCİ BİLGİ SİSTEMİ



Siirt Üniversitesi

Öğrenci Bilgi Sistemi

English

Öğrenci No

Şifre

Sayıların Toplamı

[Şifre Sıfırla](#)

Oturum Açmak İçin Kalan Süre: 04:54

**Meslek Yüksekokulumuza ilk defa kayıt yaptıran öğrenciler e-devlet üzerinden sisteme giriş yapabilirler.**

**E- devlet üzerinden sisteme giriş yapmayan ve Meslek Yüksekokulumuza ilk defa kayıt yaptıran öğrencilerin kullanıcı adı Okul Numarası; parolası da T.C. Kimlik Numarasının ilk 5 hanesidir.**



SIİRT ÜNİVERSİTESİ

*Bilimin Işığında*



# ÖĞRENCİ BİLGİ SİSTEMİ

Siirt Üniversitesi

2023-2024 GÜZ DÖNEMİ

Bilgilendirme 2023-2024 GÜZ DÖNEMİ Döneminde 11 Adet Onaylanmış

Aktif Akademik Dönem Bilgileri  
2023-2024 GÜZ DÖNEMİ

Öğrenci Bilgi Sistemi

Genel İşlemler

- Kullanım Kılavuzu
- Özlük Bilgileri
- Genel Bilgiler
- Akademik Takvim
- Danışman Bilgileri
- Alınan Dersler
- Program Dersleri
- Sınav Takvimi
- Ders Programı
- Bölüm Ders Programı
- Harç Bilgileri
- Staj Bilgileri
- Genel Duyurular
- Mezuniyet Onay Bilgileri

Ders ve Dönem İşlemleri

Form İşlemleri

YÖKSİS İşlemleri

Hazırlık İşlemleri

Başvuru İşlemleri

Kullanıcı İşlemleri

Siirt Üniversitesi

2023-2024 GÜZ DÖNEMİ

Bilgilendirme 2023-2024 GÜZ DÖNEMİ Döneminde 11 Adet Onaylanmış

Aktif Akademik Dönem Bilgileri  
2023-2024 GÜZ DÖNEMİ

Öğrenci Bilgi Sistemi

Genel İşlemler

Ders ve Dönem İşlemleri

- Ders Kayıt
- Ders Ekle/Bırak
- Dönem Ortalamaları
- Not Listesi
- Transkript
- Transkript Senaryosu
- Diğer Belgeler
- Müfredat Durum
- Staj Başvurusu
- Akademik Faaliyetler
- Devamsızlık Durumu

Form İşlemleri

YÖKSİS İşlemleri

Hazırlık İşlemleri

Başvuru İşlemleri

Kullanıcı İşlemleri



# KAYIT YENİLEME



**Öğrenciler ilk ders kayıt işlemleri öğrenci işleri birimi tarafından yapılmaktadır.** Daha sonraki Öğrenimleri süresince de güz ve bahar dönemleri başında, akademik takvimde belirtilen süre içerisinde **öğrenci tarafından kayıt yenilemek zorundadırlar.**

**2. öğretim öğrencileri ve öğrencinin ikinci kazandığı üniversite ise 2024-2025 eğitim öğretim yılı her bir dönem için harç ücreti ödemesi gerekmektedir.**





# DERS KAYIT İŞLEM BASAMAKLARI

## 1. SİSTEME GİRİŞ

Kullanıcı adı ve şifreniz ile <https://obs.siirt.edu.tr/> adresinden sisteme giriş yapınız.

## 2. DERS EKLEME

[**Ders ve Dönem İşlemleri**] menüsüne giriniz,

[**Ders Kayıt**] alt menüsüne giriniz.

(+) butonuna basarak birinci yarıyıla ait tüm dersleri ekleyiniz.

## 3. KESİNLEŞTİRME

- Ders ekleme işlemi tamamlandıktan sonra ders kaydının kesinleştirilmesi gerekmektedir.

Bunun için;

Önce "**Kontrol Et**" butonuna sonra da "**Kesinleştirme**" butonuna tıklayınız.

\*Harç borcu olan öğrencilerin bu aşamadan önce ödemeleri gereken tutarı Ziraat Bankası ATM'lerinden veya Ziraat Bankası İnternet Bankacılığı ile yatırmaları gerekmektedir.





## DERS KAYDI



Öğrenciler yarıyıl başında programına başarısızlığı nedeniyle tekrarlamak ve almak zorunda olduğu dersleri eklemek zorundadır.

Bu işlem SiU Öğrenci Bilgi Sistemi'nden yapılır ve dersler seçildikten sonra danışman tarafından onaylanması gerekir.

Zamanında ders kaydı yapamadığınızda ekle-sil döneminde dilekçe vermeniz gerekir.



# DERS SEÇİMİ



## **Ders seçiminde aşağıdaki sıralama dikkate alınır:**

- Önceki yarıyllara ait derslerden alıp da başarısız olduğu dersler,
- Önceki yarıyllara ait daha önce almadığı dersler,
- Bulduğu yarıyla ait derslerden alıp da başarısız olduğu dersler,
- Bulduğu yarıyla ait daha önce almadığı dersler,



# DERSLERE DEVAM



Öğrenciler ilk defa aldıkları derslerin teorik olanlarına %70, uygulamalı olanlarına %80 oranında devamlı mükelleftirler. Bu oran, o dönemdeki derslerin devam ettiği haftalar üzerinden hesaplanır.

Tekrarlanan derslerde önceki dönemde devam koşulu yerine getirilmişse, ara sınavlara girmek kaydıyla devam koşulu aranmaz.

Derslere düzenli devam etmeniz akademik başarınızı doğrudan etkilemektedir.



# DERSLERE DEVAM

- 15 Haftalık eğitim dönemi boyunca mazeretler (sağlık raporu vb.) dikkate alınmaz.



# MUAFİYET TALEBİ

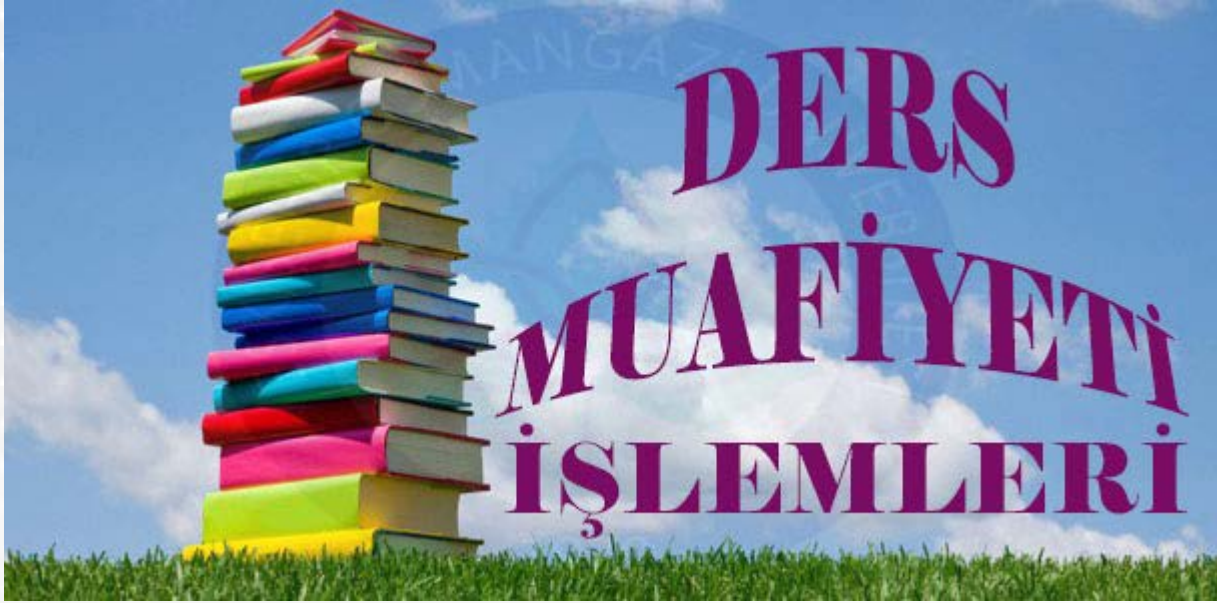

- ÖSYM tarafından yapılan sınava girerek, birinci sınıfa kesin kaydını yaptıran öğrenciler, öğrenime başlayacakları eğitim-öğretim yılının başlamasından itibaren **on beş gün** içinde başvurmaları halinde, daha önce kayıtlı oldukları diğer yükseköğretim kurumlarından başarmış oldukları derslerden ilgili yönetim kurulu kararı ile muaf kabul edilebilir.





# STAJ

- Teknik Bilimler Meslek Yüksekokulundaki tüm bölümlerde 30 iş günü staj zorunluluğu vardır. Stajlar için başvurulacak 2 durum bulunmaktadır.
  - 1.Kariyer kapısı üzerinden başvuru yaparak;
  - 2.Zorunlu staj durumu ise; kariyer kapısı üzerinden staj yapmayanlar içindir.
- Mezun olabilmeniz için 30 iş günü stajını BAŞARILI olarak tamamlamanız gerekmektedir.



# UZAKTAN EĞİTİM

## Güz ve Bahar Döneminde alacağınız;

- Türk Dili – I  
Türk Dili – II
- İngilizce – I  
İngilizce – II
- Atatürk İlke ve İnkılapları – I  
Atatürk İlke ve İnkılapları – II

Dersler uzaktan eğitim yolu işlenmektedir.





# UZAKTAN EĞİTİM SİSTEMİNE GİRİŞ

<https://siuzem.almcloud.com/>

siuzem.almcloud.com/Account/LoginBefore

**SIIRT** *Bilimin Işığında*  
**ÜNİVERSİTESİ**

Giriş

Kullanıcı adı veya Öğrenci No

İleri

Şifrenizi mi unuttunuz?

**SINAV SİSTEMİ İÇİN TIKLAYINIZ**

1. Giriş için Öğrenci Bilgi Sistemine (OBS) ait kullanıcı adı ve şifre bilgilerinizi kullanınız.
2. Sistem erişiminde veya ders içeriği görüntülemelerde sorun yaşıyorsanız, lütfen güncel Chrome tarayıcınızın ön belleğini ve çerez geçmişinizi [tamamını temizleyiniz](#).

**türkiye.gov.tr**  
"Devletler Kurumu"

>>> E-DEVLET İLE GİRİŞ <<<

Duyurular

- > Eğitim Klavuzu
- > SIUZEM Öğrenci Kullanma Klavuzu

© 2013-2023 ALMS - Advancity

Kullanıcı adı ve şifreniz OBS (öğrenci bilgi sistemi) sisteminde kullandığınız kullanıcı adı ve şifre ile aynıdır. Ayrıca e-devlet bilgilerinizi kullanarak da sisteme giriş yapılabilmektedir.



# SINAVLAR



Uygulanan sınavlar; ara sınav (vize), mazeret sınavı, yarıyıl sonu sınavı (Final), bütünleme sınavı, ve tek ders sınavı sınavından oluşur.

**Ara Sınav (Vize)** : Her ders için yarıyıl içerisinde uygulanan sınavdır.

**Mazeret Sınavı** : Ara sınava giremeyen öğrencilerden haklı ve geçerli mazeretleri bulunan öğrenciler için uygulanan sınavdır.

**Yarıyıl sonu sınavı (Final)** : Dersin devam koşulunun yerine getiren öğrenciler için dönem sonunda uygulanan sınavdır.

**Bütünleme Sınavı** : Yarıyıl sonu sınavına girme hakkına sahip olduğu halde sınava katılmayan veya sınava girdiği halde başarısız olan öğrenciler için uygulanan sınavdır.

**Tek Ders Sınavı** : Mezuniyet durumunda olup sadece bir dersten başarısız olan öğrencilere uygulanan sınavdır.





# SINAVLAR



Bu sınavlar yazılı, sözlü veya hem yazılı hem sözlü ve/veya uygulamalı olarak yapılabilir.

Dersten kalınması halinde; Akademik Takvime göre Bütünleme/Yaz okulu tercihinizi yapabilirsiniz.

**Yükseköğretim Kurumları Öğrenci Disiplin Yönetmeliği'ne göre kopya çekmek ve çektirmek bir yarıyıl okuldan uzaklaştırma cezası ile sonuçlanmaktadır.**



# DERES BAŐARI NOTU

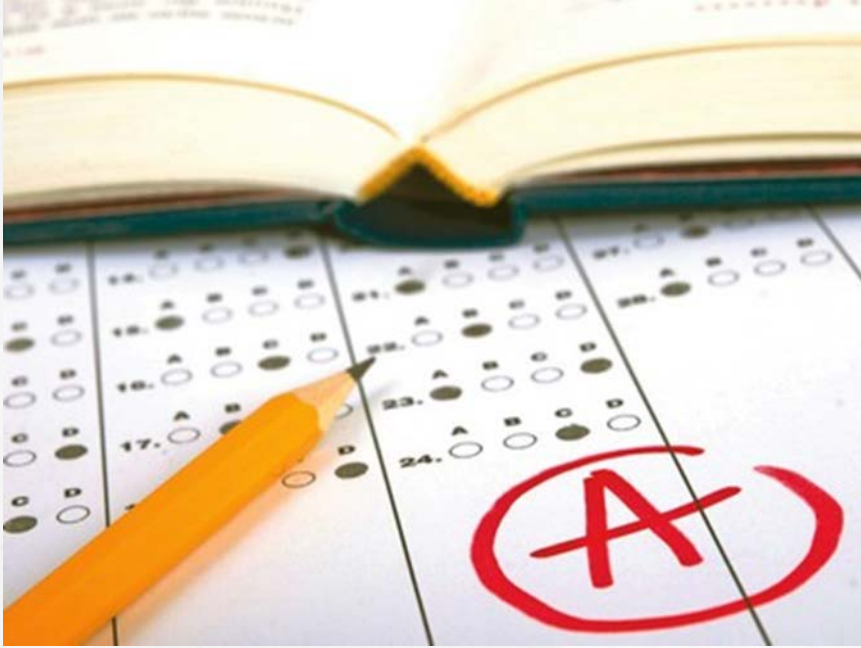

Bir dersteki baŐarı durumu «Ders BaŐarı Notu» ile belirlenir.

Ders baŐarı notu, ğrencinin yarıyıl iinde gsterdiđi baŐarı (ara sınavlar, devler, uygulamalı alıŐmalar vb.) ve genel sınavın birlikte deđerlendirmesiyle elde edilir.



# DERS BAŐARI NOTU

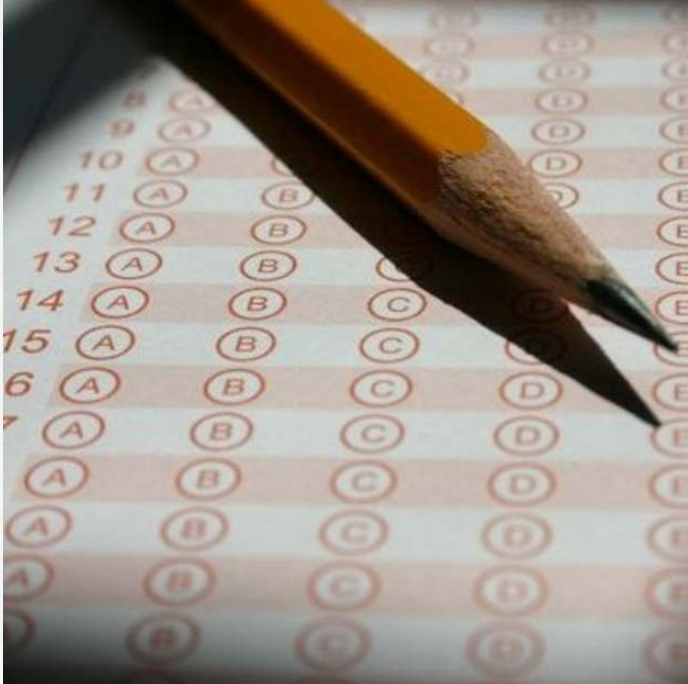

Dönem içi notlarının her birinin ders başarı puanına katkısı toplamı %40 olarak belirlenir.

Dönem sonu sınavının ders başarı puanına katkısı %60 olarak belirlenir.



# DERİS BAŐARI NOTU



Öğrencinin bir dersi başarmış sayılması için; yarıyıl sonu veya bütünleme sınavlarında en az 50 puan almak koşuluyla, ara sınavlarının ortalamasının %40'ı ile yarıyıl sonu veya bütünleme sınav sonuçlarının %60'ının toplamı şeklinde hesaplanır.

$$(Vize \times \%40) + (Final \times \%60) = \text{Başarı Notu}$$





# DERS BAŞARI NOTU

- Bir öğrenciye verilecek yarıyıl başarı notu yanda gösterilen tablodan belirlenir.

<u>NOT ARALIĞI</u>	<u>HARF NOTU</u>	<u>KATSAYI</u>	<u>DERECELER</u>
90-100	AA	4,00	GEÇER
86-89	AB	3,75	GEÇER
81-85	BA	3,33	GEÇER
76-80	BB	3,00	GEÇER
70-75	BC	2,75	GEÇER
65-69	CB	2,33	GEÇER
60-64	CC	2,00	GEÇER
57-59	CD	1,75	KOŞULLU GEÇER
54-56	DC	1,33	KOŞULLU GEÇER
50-53	DD	1,00	KOŞULLU GEÇER
0-49	FF	0,00	GEÇMEZ*
	F1		GEÇMEZ, DEVAMSIZ
	F2		GEÇMEZ, SINAVA GİRMEDİ
	G		GEÇER (Kredisiz Dersler)
	K		GEÇMEZ (Kredisiz Dersler)
	M		GEÇER (Muaf Edilen Dersler)



# DERİS BAŐARI NOTU



Bir dersten F1, F2 notlarından birini alan öğrenci, o dersi açıldığı ilk yarıylda tekrarlamak zorundadır.

Geçer not alınan bir ders tekrar alınamaz.



# DERİS BAŐARI NOTU



Koőullu geer not alınan dersler, eęer mevcut dnem ortalaması 4 lk sistemde 2.00 veya stnde ise derslerin aılan ilk dneminde tekrar alınma zorunluluęu yoktur.

Tm derslerden geer not ve/veya koőullu geer not almıő ancak dnem ortalaması 2.00'ın altında olan ęrenciler, koőullu geer notla getikleri dersleri tekrar almak zorundadır.





# SINAV SONUCUNA İTİRAZ



- Sınav kağıtlarında yapılan MADDİ hatalardan kaynaklı eksik notlara öğrenci, sınavın açıklandığı tarihten itibaren **5 iş günü** içerisinde öğrenci işleri birimine vereceği dilekçe ile müracaat edebilir.



# ÖĞRENCİ BELGESİ, TRANSKRİPT VB. EVRAKLAR

- Öğrenci belgesi, transkript vb. evraklar e-devlet üzerinden alınabilmektedir. Tüm özel ve resmi kurumlarca bu belgeler kabul edilmektedir.



# SORUN ÇÖZERKEN İZLENECEK YOL

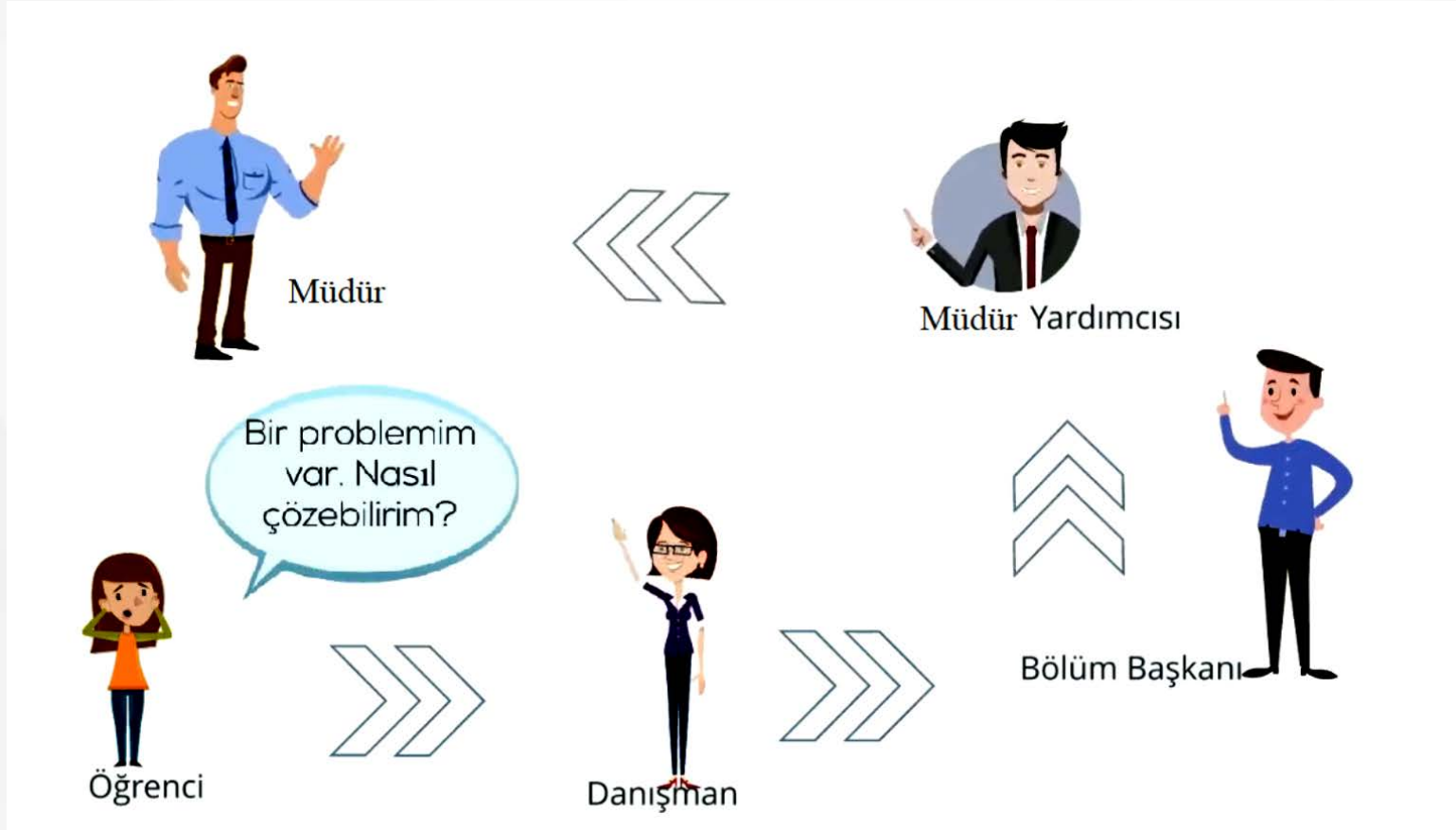



# Siirt ÜNİVERSİTESİ Wİ-Fİ AĞINA BAĞLANMA



# Siirt ÜNİVERSİTESİ Wİ-Fİ AĞINA BAĞLANMA

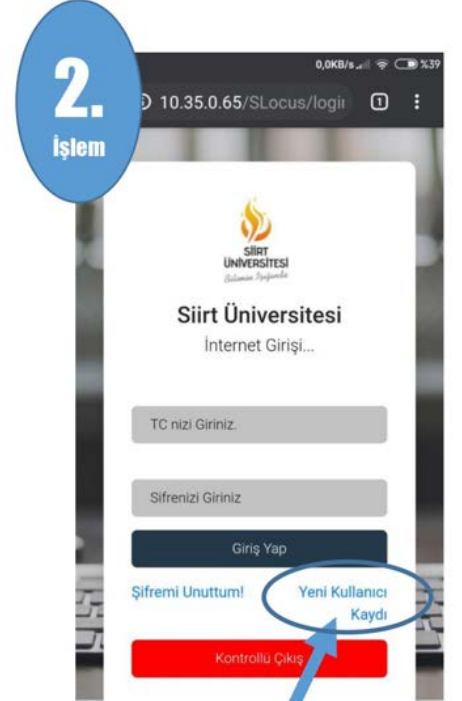
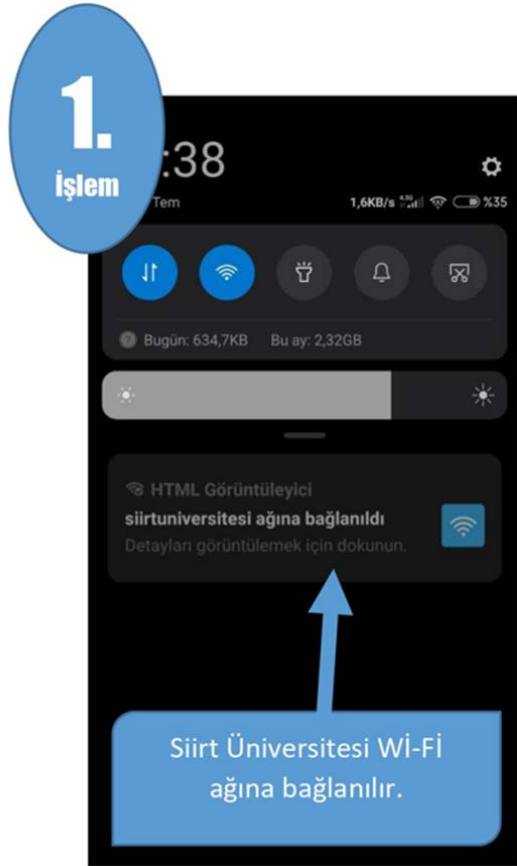

Siirt Üniversitesi Wi-Fi ağına ilk defa bağlanıyorsanız bir seferliğine mahsus "Yeni Kullanıcı Kaydı" oluşturmanız gerekmektedir. Daha önceden kayıt oluşturmuşsanız mevcut şifrenize giriş yapabilirsiniz.

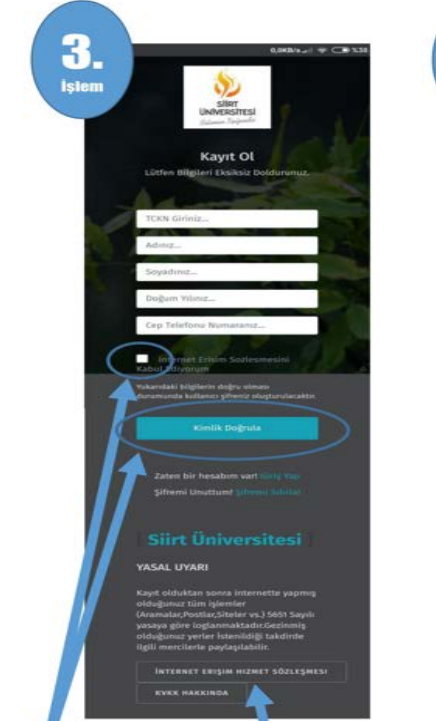

"Yeni Kullanıcı Kaydı" oluşturma ekranında; TC Kimlik Numarası, Ad, Soyad ve Doğum yılınız (sadece yıl olarak girilir) ile aktif olarak kullandığınız Cep Telefonu numarasını girip "İnternet Erişim Sözleşmesini Kabul ediyorum" işaretlendikten sonra "Kimlik Doğrula" ile girdiğiniz bilgilerin doğruluğu sistem üzerinden onaylandıktan sonra Cep telefonunuza 5 haneli bir şifre gelecektir. Girdiğiniz bilgilerin Nüfus bilgilerinizle aynı olması gerekmektedir. Aksi halde cep telefonunuza şifre gelmeyecektir.





# Siirt ÜNİVERSİTESİ Wİ-Fİ AĞINA BAĞLANMA

**4. İşlem**



Kullanici Adiniz: T.C. Kimlik No, Parolaniz: 1. . . . Sifreniz

22-7 8:29

Kullanici Adiniz: T.C. Kimlik No, Parolaniz: 1. . . . Sifrenizi kimseyle paylaşmayiniz. Paylasma durumunda sorumluluk size aittir. B021

Telefonunuz Mesajlar kısmına "SIIRT UNIV" adresinden 5 haneli şifreniz gelecektir. Lütfen bu şifreyi not ediniz. Bundan sonraki tüm internet bağlantılarınızda artık bu şifre kullanılacaktır. **"Bu şifreyi kimseyle paylaşmamanız gerekmektedir. Aksi halde sorumluluk size ait olacaktır."**

**5. İşlem**

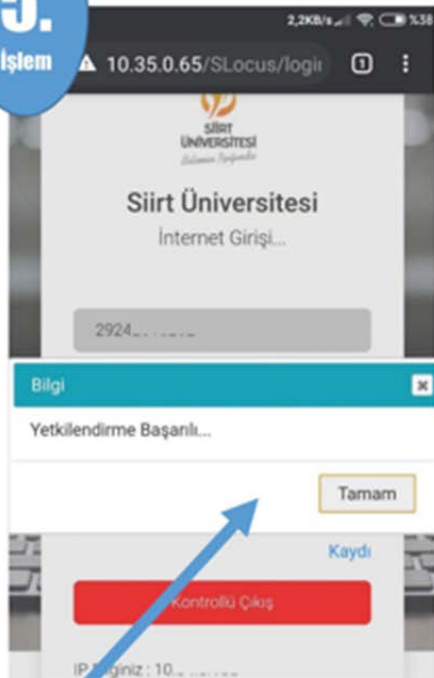

Siirt Üniversitesi  
İnternet Giriş...

2924.....

Bilgi

Yetkilendirme Başarılı...

Tamam

Kaydı

kontrolü Çıkış

IP Adresiniz : 10.....

T.C Kimlik Numaranız ve cep telefonunuza gelen şifrenizle giriş yapıp "siirtuniversitesi" wifi ağına bağlanmış olursunuz.



# MERKEZİ KÜTÜPHANE

- Kezer yerleşkesi içerisinde bulunan Merkez Kütüphane binası 6000 m2 kullanım alanına sahip olup dört okuma salonu ve kullanıcıların çevrimiçi bilgi ihtiyaçlarını karşılamak amacıyla tasarlanan bilgisayar ve internet salonundan oluşmaktadır. Aynı zamanda salonlar içerisinde bulunan bireysel ve grup çalışma odaları ile birlikte aynı anda 440 kullanıcı kullanım kapasitesine sahiptir.



# MERKEZİ KÜTÜPHANE



# MERKEZİ YEMEKHANE

- Öğrenci kartına para yükleyerek. Yemek hanedeki yemek hizmetinden faydalanabilirsiniz. Öğrenci için Tabldot yemek ücreti: 18 liradır.
- Üniversitemizde her yıl yaklaşık 350 öğrenciye yemek bursu verilmektedir.
- ***Yemek bursu için SİU Ana sayfasındaki duyuruları takip ediniz.***



# MEDİKO SAĞLIK BİRİMİ

- Mediko Sağlık Birimi 2 Pratisyen Hekim, 4 Hemşire, 1 Sağlık Teknisyeni ve 1 Psikolog ile hizmet vermektedir. Mediko Sağlık Biriminde mesai saatleri içerisinde (08:00-12:00 ve 13:00-17:00) ayaktan müdahale hizmeti verilmektedir.
- **Sosyal güvenceniz olsun ya da olmasın ücretsiz muayene olabilirsiniz.**



# MESCİD

- Mühendislik Fakültesi B Bloкта (TBMYO Binası) Üst Katta, Bay ve Bayan mescidleri bulunmaktadır. Huzurlu bir ortamda namazlarınızı kılabilirsiniz.



# KAMPÜS İÇERİSİNDE KULLANIMI YASAK MADDELER



Kampüs içerisinde uyuşturucu ve uyarıcı madde kullanmak, taşımak, bulundurmak veya satmak yasaktır.

**Yasağa uymayan öğrencilere iki yarıyıl için uzaklaştırma cezası verilmektedir.**



# TBMYO WHATSAPP KANALI





# GÜNCEL DERS PROGRAMLARI





# SİİRT *Bilimin Işığında* ÜNİVERSİTESİ

